

POPOLAZIONE nella Zona Territoriale 7 di Ancona (2009)

La popolazione totale al 31 dicembre 2009 è di 254581 persone, di cui il 48,3% maschi, e con un'età media di 44 anni (tab. 1).

Tabella 1. *Popolazione residente al 31/12/2009 nei 15 comuni della ZT 7 di Ancona*

Comuni	Popolazione al 31 Dicembre 2009				
	Maschi	%	Femmine	%	Totale
Agugliano	2335	49,02	2428	50,98	4763
Ancona	48854	47,65	53667	52,35	102521
Camerano	3517	48,80	3690	51,20	7207
Camerata Picena	1132	49,26	1166	50,74	2298
Castelfidardo	9312	49,54	9485	50,46	18797
Chiaravalle	7240	48,26	7761	51,74	15001
Falconara Marittima	13385	48,24	14359	51,76	27744
Loreto	5889	47,78	6436	52,22	12325
Montemarciano	5040	49,25	5194	50,75	10234
Monte San Vito	3212	48,90	3357	51,10	6569
Numana	1967	50,28	1945	49,72	3912
Offagna	921	48,89	963	51,11	1884
Osimo	16252	48,85	17018	51,15	33270
Polverigi	2113	49,95	2117	50,05	4230
Sirolo	1862	48,67	1964	51,33	3826
Totale	123031	48,33	131550	51,67	254581

Nel 2009 si è assistito ad una lieve diminuzione della natalità (tasso di natalità è passato dal 9,9‰ nel 2008 al 9,7‰ nel 2009) e ad un aumento della mortalità (tasso di mortalità che è passato dal 10,17‰ del 2009 al 10,23‰ nel 2009).

L'andamento complessivo negli ultimi 5 anni (2005-2009) mostra comunque un aumento tendenziale sia della natalità che della mortalità (graf. a)

Grafico a. *Tassi di natalità e mortalità della popolazione della ZT 7 di Ancona (anni 2005-2009)*

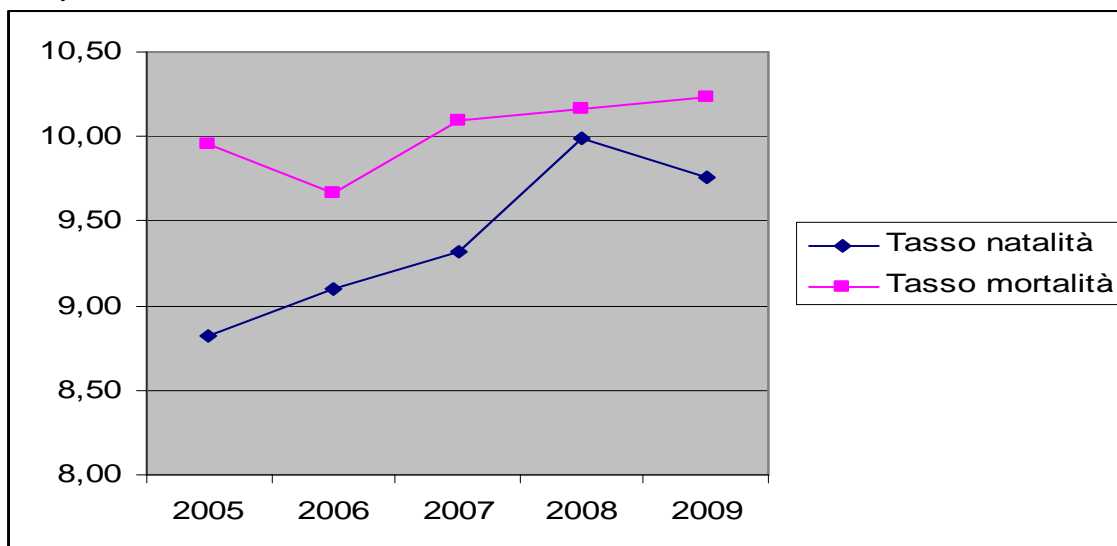

La densità della popolazione conferma l'andamento degli anni precedenti: Falconara Marittima e Ancona sono i centri più densamente abitati, ed è presente un aumento della densità diffusa su tutto il territorio con eccezione di Falconara Marittima dove è in lieve calo.

Tabella 2. Densità della popolazione nel territorio dei comuni della ZT 7 di Ancona al 31/12/2009

COMUNE	Kmq	Popolazione 31/12/09	Densità di popolazione al 31/12/09
Ancona	121,8	102521	841,7
Distretto centro	121,8	102521	841,7
Agugliano	21,52	4763	221,3
Camerata Picena	11,9	2298	193,1
Chiaravalle	17,39	15001	862,6
Falconara Marittima	25,56	27744	1085,4
Montemarciano	22,09	10234	463,3
Monte San Vito	21,63	6569	311,5
Polverigi	24,63	4230	171,7
Distretto Nord	123,2	70839	575,0
Camerano	19,71	7207	365,7
Castelfidardo	32,7	18797	574,8
Loreto	17,69	12325	696,7
Numana	10,7	3912	365,6
Offagna	10,53	1884	178,9
Osimo	105,4	33270	315,7
Sirolo	16,6	3826	230,5
Distretto Sud	213,4	81221	380,6
Totale ZT 7	479,8	254581	530,6
Marche	9694	1.569.578	161,9

Fonte dati : ISTAT

Nella Zona territoriale 7 il **movimento naturale** della popolazione è negativo (-121) con un tasso di incremento pari al -0,47‰, ciò significa che si è verificato un deficit di nascite rispetto ai decessi.

Il **movimento migratorio**, sia interno (da e per altri comuni), sia dall'estero, è del 7,4‰.

Il tasso di **incremento totale** (naturale più migratorio) che mostra un'ampia variabilità tra i comuni, risulta del 6,9‰, con decremento del 4‰ rispetto al 2009.

Grafico b. Piramide delle età, popolazione ZT7 di Ancona al 31/12/2009

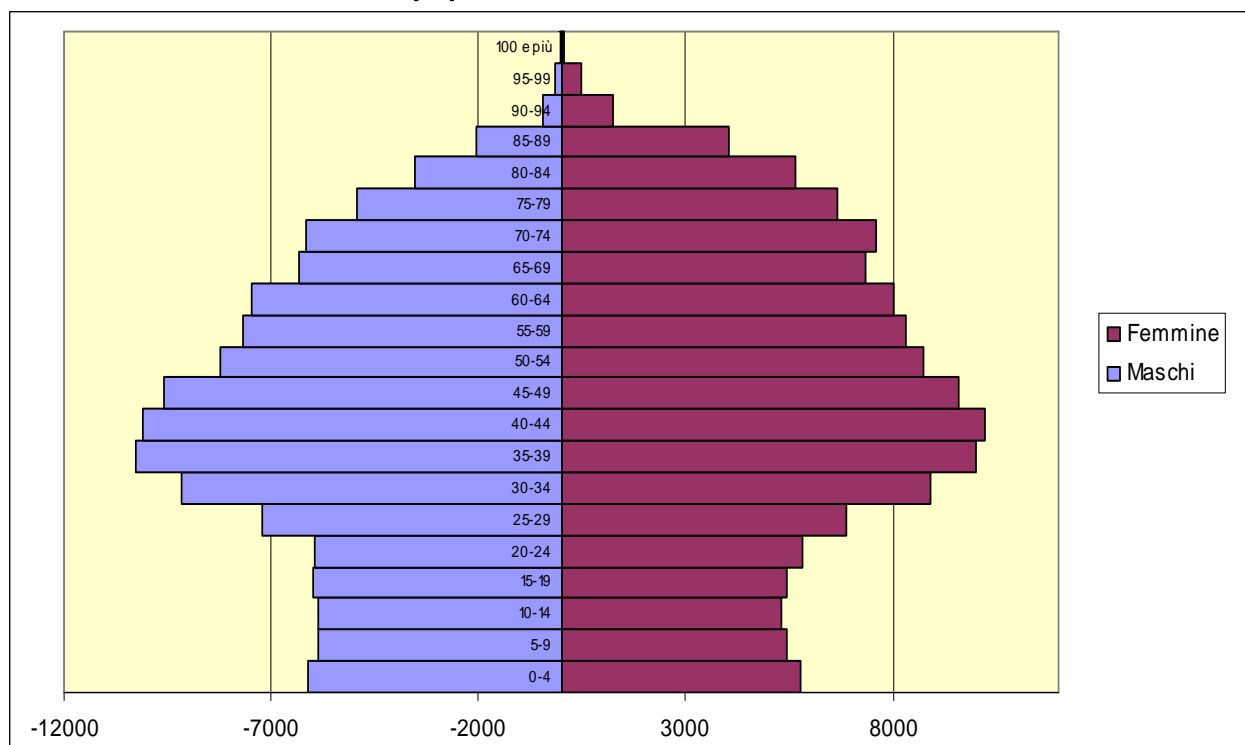

PRINCIPALI INDICATORI DEMOGRAFICI

INDICATORE	definizioni	Valore 2009	Valore 2008	Valore 2007	Valore 2006
Indice di dipendenza strutturale	rapporto tra la popolazione in età non attiva (0-14 anni e 65 anni e più) e la popolazione in età attiva (15-64 anni), moltiplicato per 100	58%	55,43%	55,04%	-
Indice di dipendenza strutturale degli anziani	rapporto tra la popolazione di età 65 anni e più e la popolazione in età attiva (15-64 anni), moltiplicato per 100	34,65%	34,65%	34,51%	-
Indice di ricambio della popolazione attiva	rapporto tra la popolazione di età 60-64 anni e più e la popolazione di età 15-19 anni, moltiplicato per 100	112,4%	-	-	78,6%
Indice di vecchiaia	rapporto tra la popolazione di 65 anni e più e la popolazione di 0-14 anni, moltiplicato per 100	164,8%	166,8%	168%	-
Indice di invecchiamento	rapporto tra la popolazione di età ≥65 anni e più e la popolazione totale, per 100	22,3%	-	-	-
Tasso di natalità	Rapporto tra numeri nuovi nati nell'anno e popolazione generale	9,76‰	10‰	9,3‰	9,10‰
Tasso di mortalità	Rapporto tra numeri decessi nell'anno e popolazione generale	10,23‰	10,17‰	10,09‰	9,67‰
Saldo naturale	differenza tra il numero di nati ed il numero di morti nell'anno	-121	-124	-198	181
Saldo migratorio	differenza tra il numero di immigrati e quello di emigrati nell'anno	1880	2817	2572	3838

GLI STRANIERI

Gli stranieri residenti nei comuni della ZT7 sono 21095 - pari al 8,29% della popolazione totale. L'età media della popolazione è di 30,8 anni. I minorenni rappresentano il 21,8% (1 su 5). Le donne sono il 51,2%.

Il tasso di mortalità è pari al 2‰ mentre quello di natalità è 19,8 ‰ come si evince anche dalla piramide delle età.

Tabella 3 . Popolazione straniera per comune della ZT7 di Ancona al 31/12/2009

Comuni	Popolazione straniera al 31 dicembre 2009					
	Maschi	%	Femmine	%	Totale	% sul totale della popolazione per comune
Agugliano	110	0,5	125	0,6	235	4,93
Ancona	5361	25,4	5347	25,3	10708	10,44
Camerano	152	0,7	190	0,9	342	4,75
Camerata Picena	52	0,2	64	0,3	116	5,05
Castelfidardo	720	3,4	739	3,5	1459	7,76
Chiaravalle	516	2,4	605	2,9	1121	7,47
Falconara Marittima	1104	5,2	1132	5,4	2236	8,06
Loreto	323	1,5	403	1,9	726	5,89
Montemarciano	304	1,4	362	1,7	666	6,51
Monte San Vito	97	0,5	153	0,7	250	3,81
Numana	183	0,9	203	1,0	386	9,87
Offagna	14	0,1	21	0,1	35	1,86
Osimo	1228	5,8	1266	6,0	2494	7,50
Polverigi	64	0,3	79	0,4	143	3,38
Sirolo	78	0,4	100	0,5	178	4,65
Totale	10306	48,9	10789	51,1	21095	8,29

Fonte dati ISTAT

Grafico c. Piramide delle età della Popolazione straniera nella ZT7 di Ancona al 31/12/2009

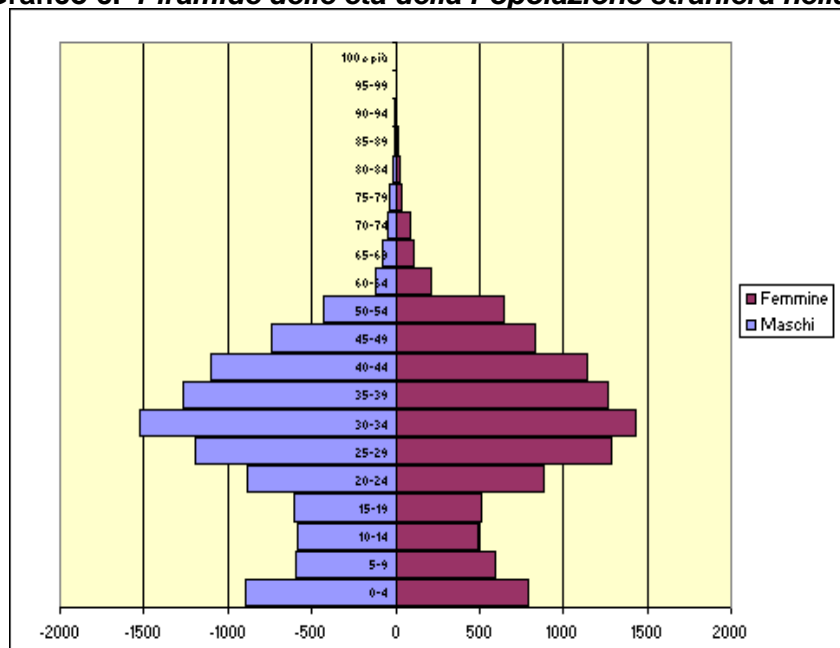

Fonte dati: ISTAT