Determina Asurdg n. 355/2017 (pubblicata nell'Albo Pretorio dell'Asur Marche) ***Modello funzionale e organizzativo della Direzione Sanitaria***
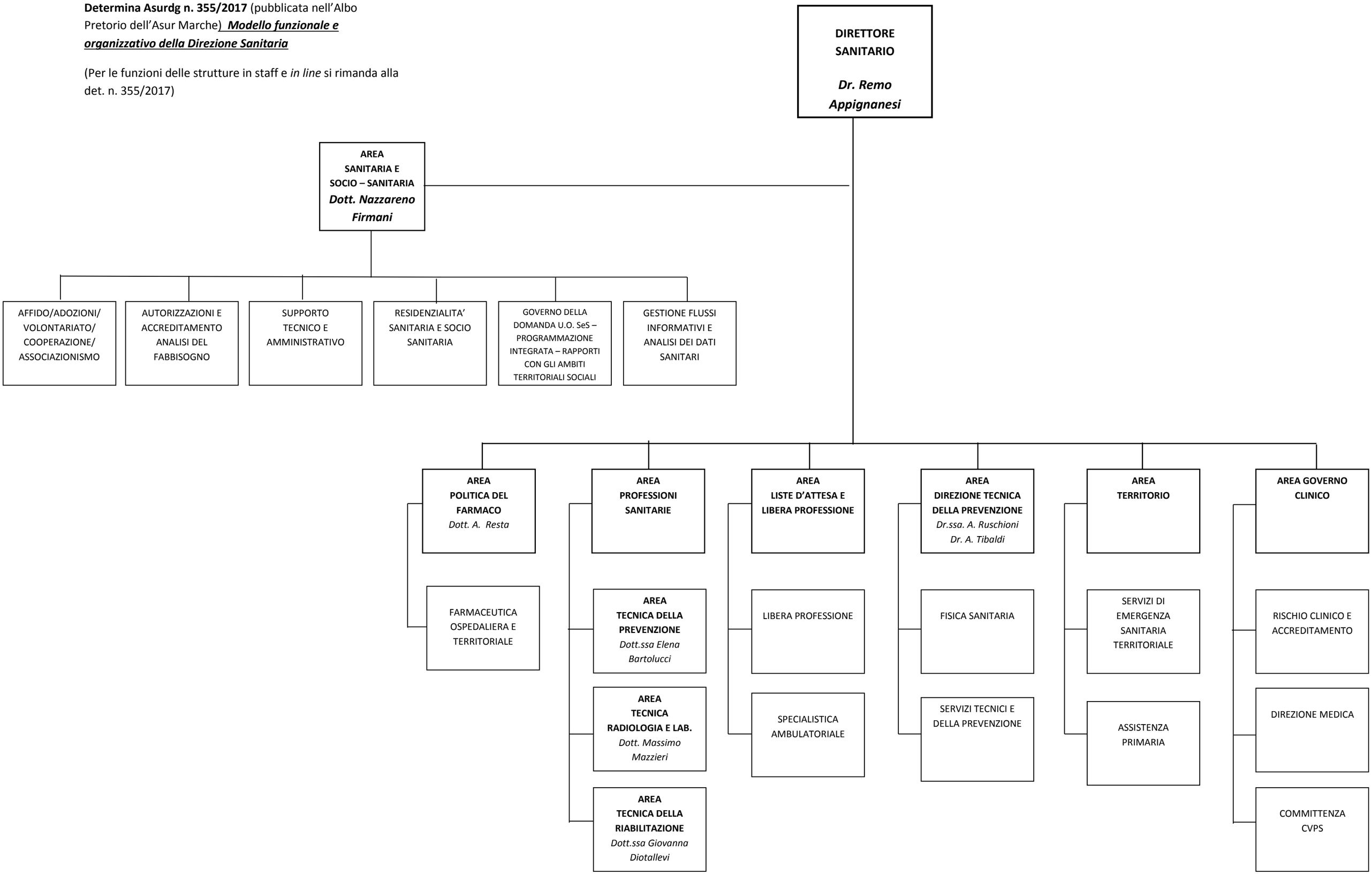
(Per le funzioni delle strutture in staff e *in line* si rimanda alla det. n. 355/2017)