Determina Asurdg n.356/2017 (pubblicata nell'Albo Pretorio dell'Asur Marche) ***Modello funzionale e organizzativo della Direzione dei Servizi di Integrazione Socio Sanitaria***
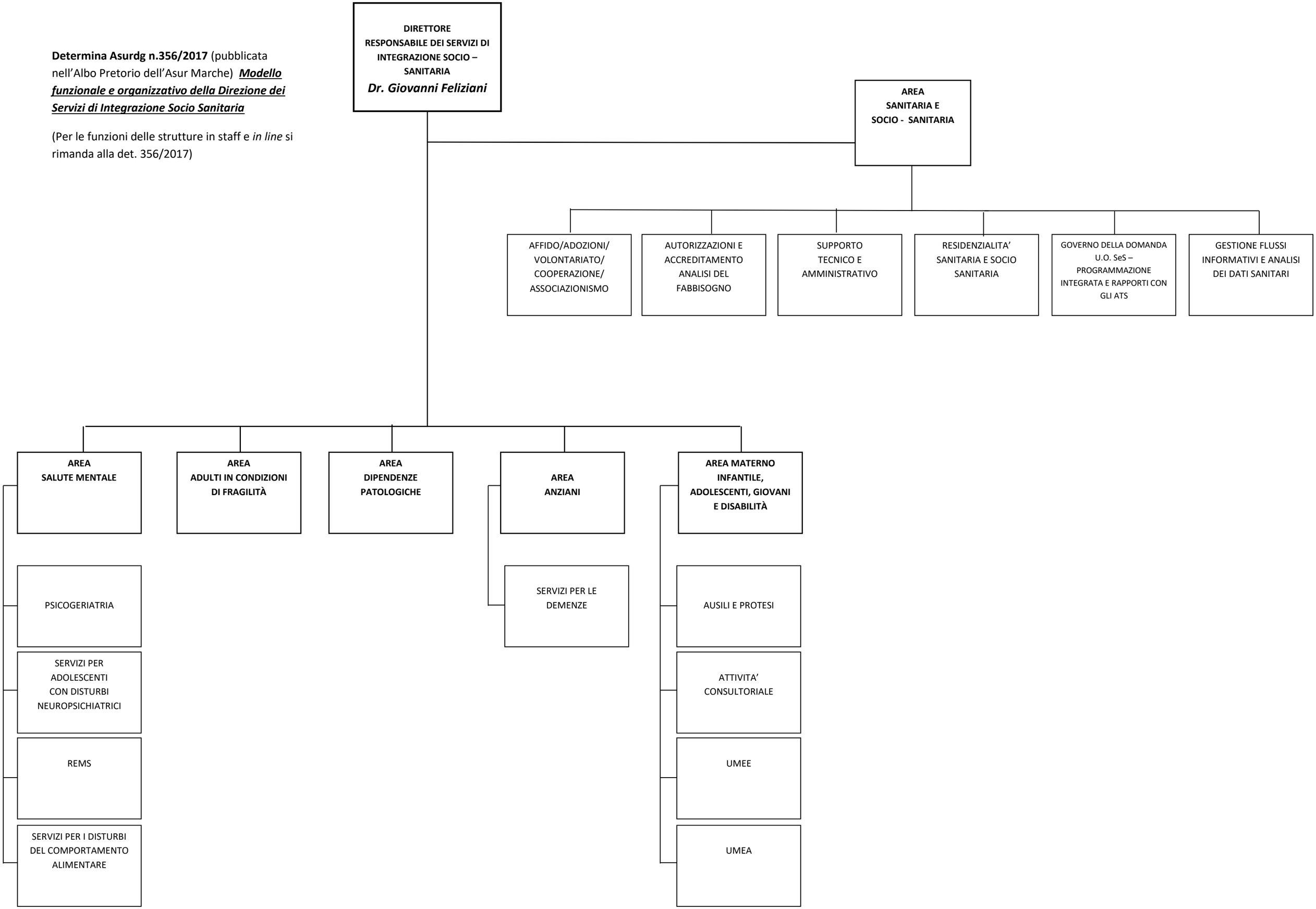
(Per le funzioni delle strutture in staff e *in line* si rimanda alla det. 356/2017)