

# ANDIAMO AL CONSULTORIO

Per aggiornamenti  
Scansiona il  
Qr Code

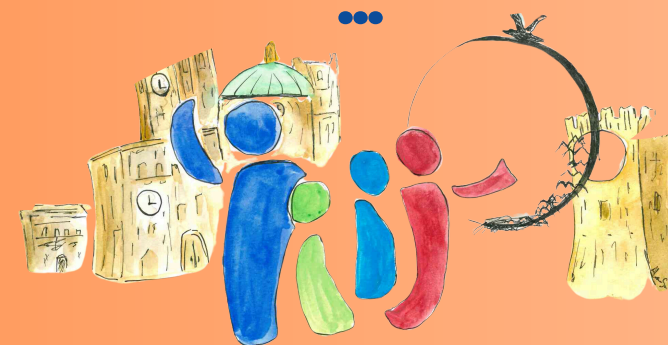

## Il Consultorio

Il Consultorio Familiare dell'AST di Ascoli Piceno è un Servizio Sociosanitario di base dell'Unità Operativa Cure Tutelari.

Al suo interno opera un'Equipe multidisciplinare composta da Assistente Sociale, Ginecologo/a, Ostetrica, Psicologo/a, con un approccio olistico, rivolto alla globalità della persona.

Si occupa della prevenzione e salute della donna, della gravidanza, dell'età evolutiva, dell'adolescenza, delle relazioni di coppia e familiari, della menopausa.



## I servizi

**In particolare offre i seguenti servizi:**

- **Accoglienza**
- **Prevenzione dei tumori femminili**
- **Sostegno alla gravidanza**
- **Preparazione alla nascita**
- **Sostegno all'allattamento**
- **Sostegno alla genitorialità e alla famiglia**
- **Interruzione volontaria di gravidanza**
- **Menopausa**
- **Contracezione**
- **Spazio Adolescenti**
- **Adozione e Affidato**
- **Mediazione familiare, linguistica e culturale**

## Accessi e contatti



L'accesso al Consultorio Familiare è libero e gratuito dal lunedì al sabato mattina anche telefonicamente

Le Sedi del Consultorio sono:

### **SEDE DI ASCOLI PICENO**

**Palazzina ex Gil  
Viale M. Federici  
Ascoli Piceno**

**Contatti telefonici:**

**0736-358028, 0736-358908, 0736-358914, 0736-358910**

### **SEDE DI SAN BENEDETTO DEL TRONTO**

**Palazzina Corpo E  
Ospedale Madonna del Soccorso  
Via Manara  
San Benedetto del Tronto**

**Contatti telefonici:**

**0735-7937425, 0735-7937424,  
0735-7934**